due parole in riva al mare

Festival di incontri con l'autore ***XII Edizione*** - estate 2023

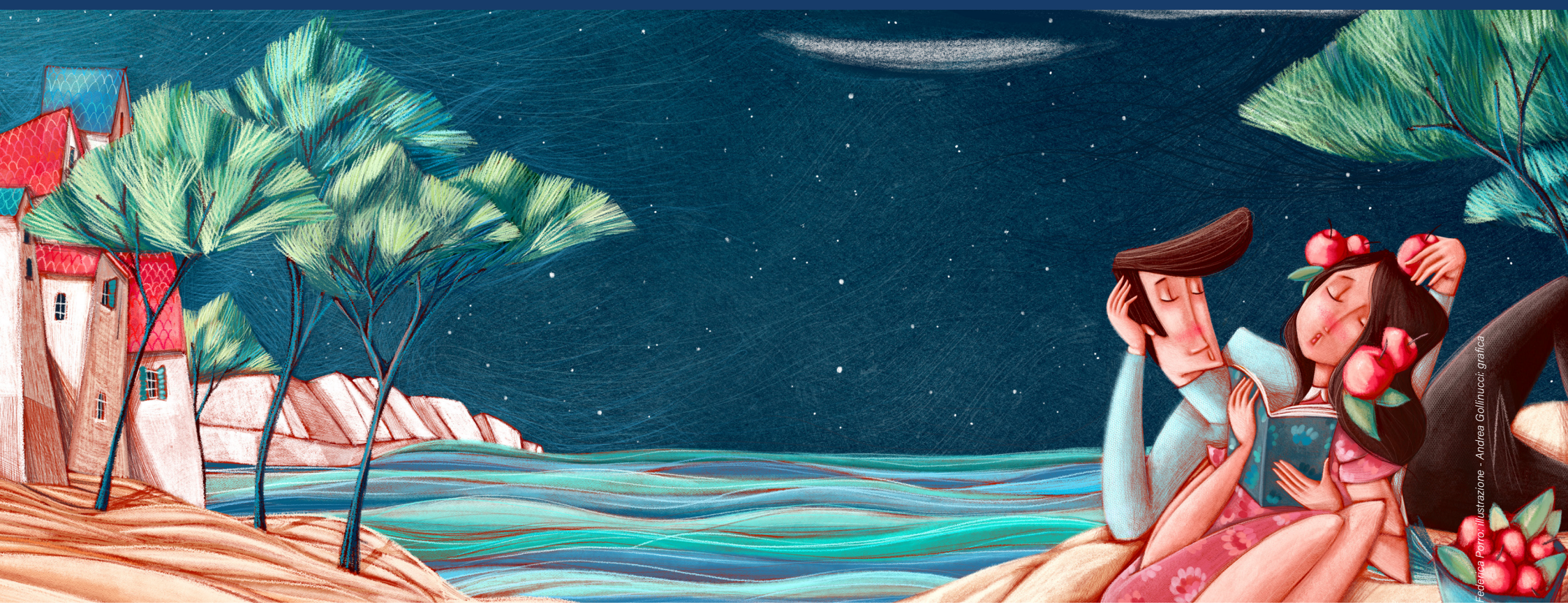

Eventi presso: **Molo delle tartarughe** Lungomare E. Carcheri, Diano Marina

2 luglio ore 21:00
Antonio Manzini
presenta
Elp
Sellerio

19 luglio ore 21:00
Stefano Nazzi
presenta
Il volto del male
Mondadori

26 luglio ore 21:00
Sandra Bonzi
presenta
Il mio nome è due di picche
Garzanti

9 agosto ore 21:00
Matteo Bussola
presenta
Un buon posto in cui fermarsi
Einaudi

16 agosto ore 21:00
Fabio Genovesi
presenta
Oro puro
Mondadori

Eventi Partenza **Biblioteca Civica** Corso Giuseppe Garibaldi, 60 - Diano Marina

3 luglio - ore 18:00 - Trekking filosofico al chiaro di luna
Matteo Saudino
presenta camminando
Sofia Express
Salani
in collaborazione con Barbara Campanini, guida escursionistica.

2 agosto - ore 18:00 - Trekking letterario al chiaro di luna
Mia Canestrini
Presenta camminando
Nelle terre dei lupi
Feltrinelli
in collaborazione con Barbara Campanini, guida escursionistica.

Con il patrocinio dl
Comune di Diano Marina
BANCA PASSADORE & C.
MONDADORI BOOKSTORE Imperia
EmilORline

In collaborazione con
festival della COMUNICAZIONE Camogli
Hotel & Apartments SASSO Diano Marina
FIDAPA BPW Italy sezione IMPERIA

DUE PAROLE IN RIVA AL MARE

Per info e prenotazioni
339.2877093
dueparoleinrivalmare@libero.it

Segui le pagine Facebook
Due parole in riva al mare
Raccóntàti